Résidence "L'OVALIE"

Rue des Fontenelles
07800 LA VOUTE SUR RHONE

Projet de 16 logements dont
4 logements en accession (3ème étage)

Localisation du logement

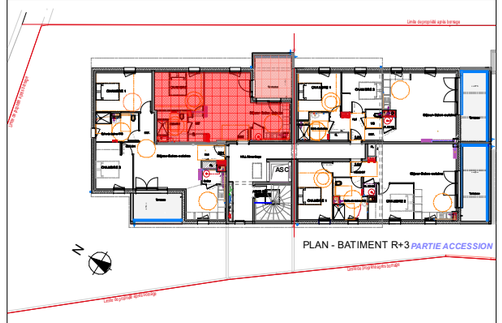

Localisation du garage

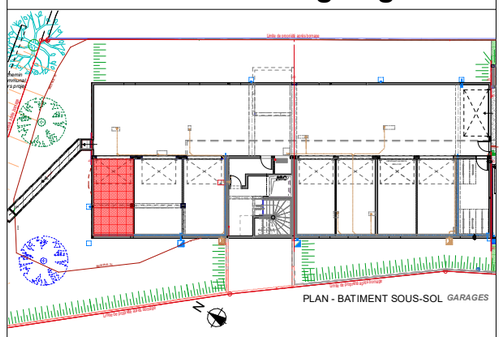

T2 - LOGEMENT 3.02

NIVEAU 3

Surfaces Habitables	
Séjour-Cuisine	29,13 m²
Chambre PMR	12,90 m²
PL	0,78 m²
SDB/WC	5,64 m²
DGT.	1,75 m²
PL BECS	1,00 m²
TOTAL	**51,20 m²**

Surfaces Annexes	
Terrasse	10,41 m²
Garage 01	19,96 m²

Renseignements

SCP HLM DU VIVARAIS
26, allées de la guinguette - 07200 AUBENAS
Tél : 04 75 87 26 27
www.adis-promotionimmobliere.fr

Plan du garage
échelle 1/75ème

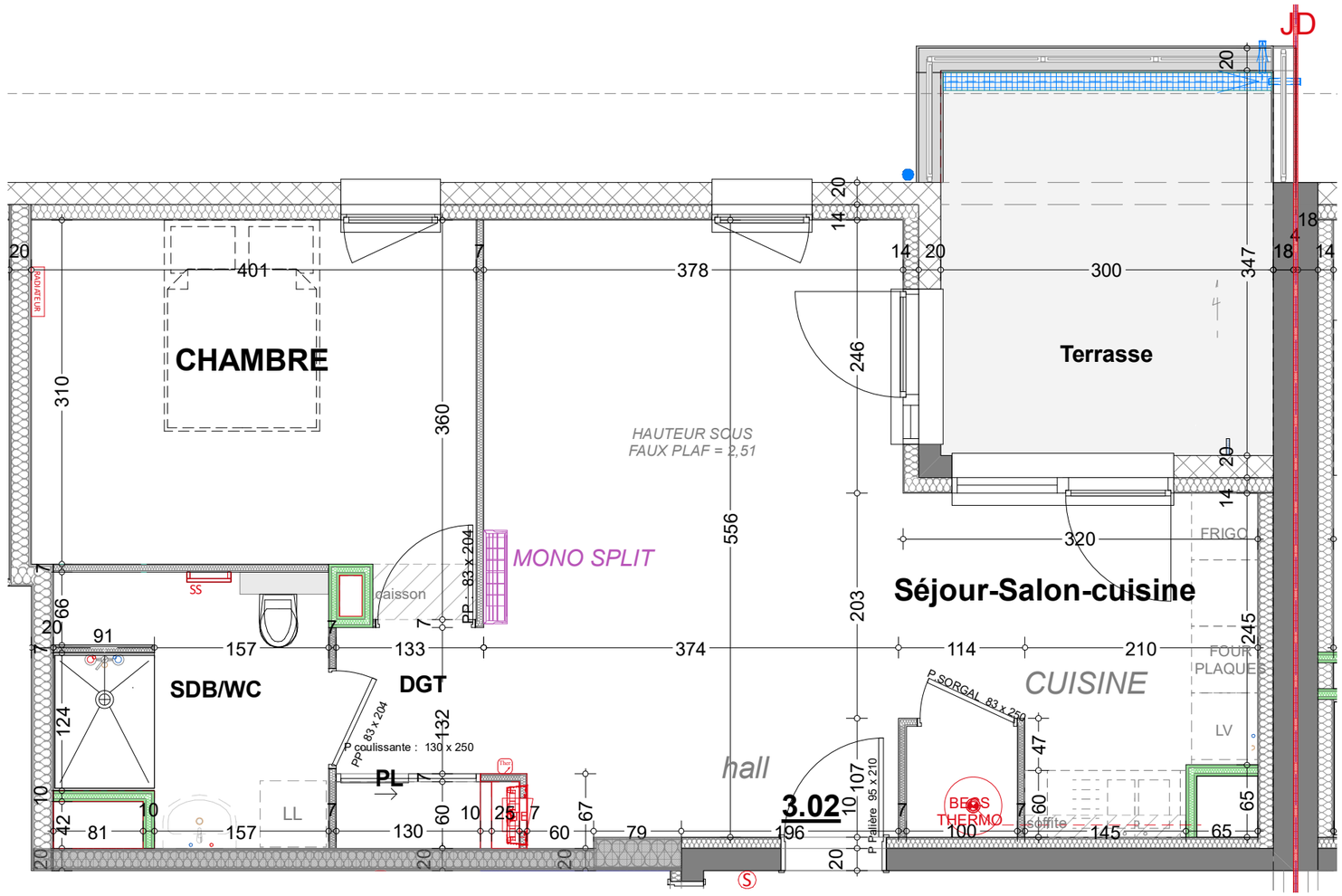

Plan du logement
échelle 1/50ème

DOCUMENT NON CONTRACTUEL
"Les côtes, les surfaces, les gaines et les soffites-caissons sont susceptibles de modifications dues aux impératifs administratifs, aux contraites techniques de construction et aux tolérances d'exécutions.
Les indications et les éléments portés sur le plan sont donnés à titre indicatif. Les seuls éléments d'équipements qui seront fournis sont ceux figurant sur la notice descriptive annexée à l'acte de vente."