Résidence "Le Rochain"

Projet de 9 logements en accession - 550 Rue des vignes - 26240 SAINT BARTHELEMY DE VALS

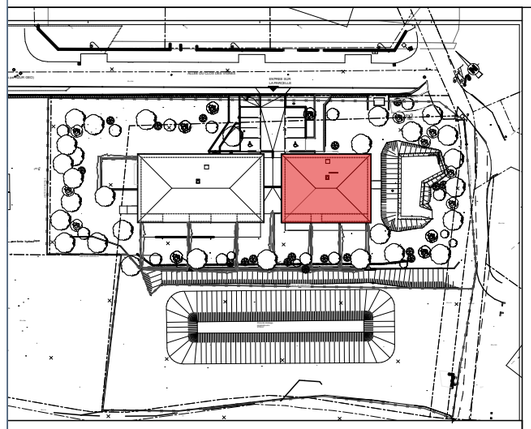

Localisation du bâtiment B

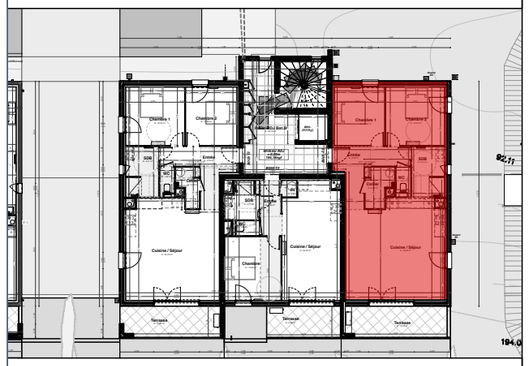

Localisation de l'appartement



Localisation garage et stationnement

Maître d'ouvrage :

NOTA: Les plans et surfaces sont susceptibles de subir des modifications dues aux impératifs de la construction et de la mise au point des plans d'éxécution.

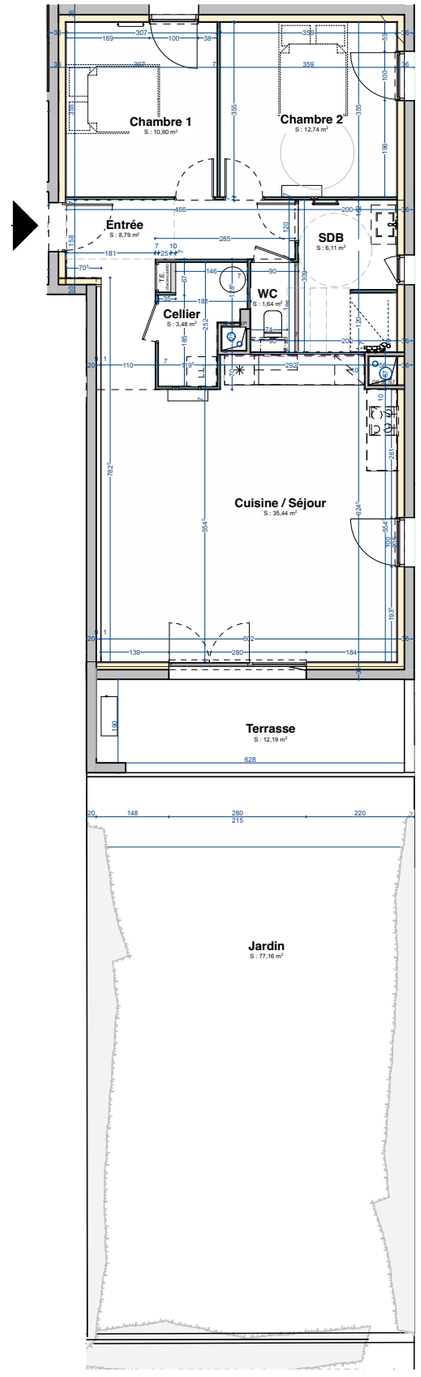

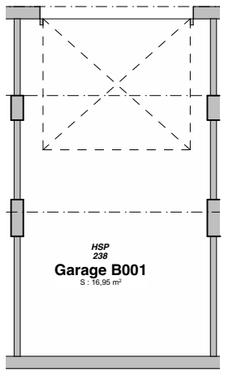

Maître d'ouvrage :

les COOP' HLM
COOP DU VIVARAIS

COOP DU VIVARAIS
26, Allée de la Guinguette
07205 AUBENAS
04 75 87 26 27
www.adis-promotionimmobilière.fr

BATIMENT B

PDV-LOGEMENT B001-T3-RDJ

TABLEAU DE SURFACES

B001 - T3			
	Logt	Cellier	3,48
	Logt	Chambre 1	10,90
	Logt	Chambre 2	12,74
	Logt	Cuisine / Séjour	70,88
	Logt	Entrée	8,79
	Logt	SDB	6,11
	Logt	WC	1,64
			114,54 m²
B001 - T3 - Annexe			
	Logt	Garage B001	16,95
	Logt	Jardin	77,16
	Logt	Terrasse	12,19
			106,30 m²

Echelle : 1:125, 1:100

Date : 23/11/2026

sorha
Société **Rh**odanienne d'**A**rchitecture
10 rue Paul Henri Charles Spaak
26000 VALENCE
Tél: 04 75 44 06 60
contact@sorha.fr