Résidence "Le Rochain"

Projet de 9 logements en accession - 550 Rue des vignes - 26240 SAINT BARTHELEMY DE VALS

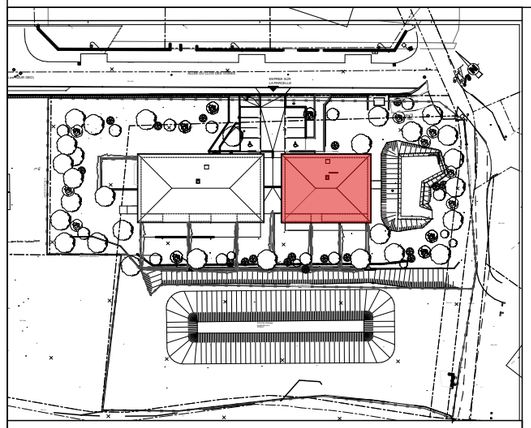

Localisation du bâtiment B

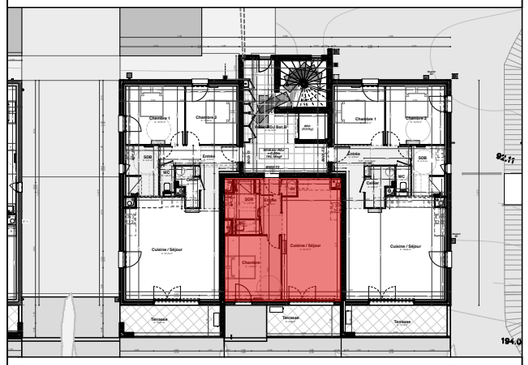

Localisation de l'appartement



Localisation garage et stationnement

Maître d'ouvrage :

NOTA: Les plans et surfaces sont susceptibles de subir des modifications dues aux impératifs de la construction et de la mise au point des plans d'éxécution.

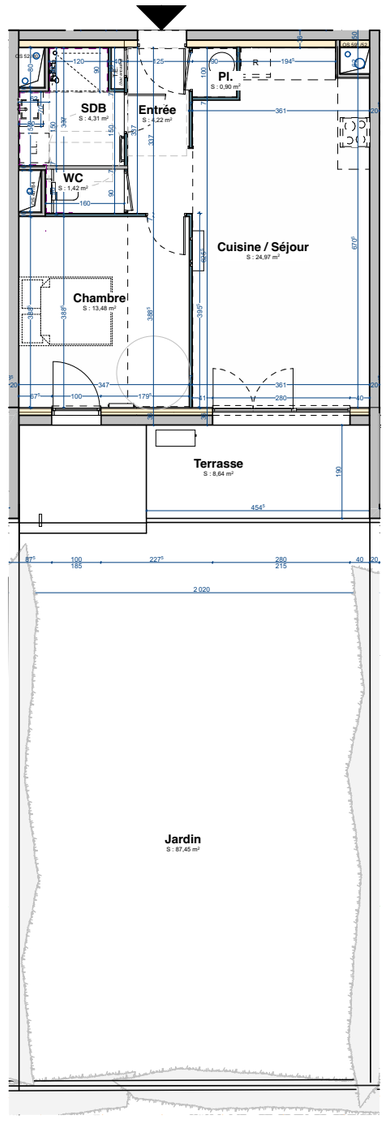

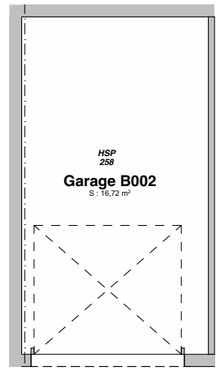

Maître d'ouvrage :

les COOP' HLM

COOP DU VIVARAIS

COOP DU VIVARAIS
26, Allée de la Guinguette
07205 AUBENAS
04 75 87 26 27
www.adis-promotionimmobilière.fr

BATIMENT B

PDV LOGEMENT B002-T2-RDJ

TABLEAU DE SURFACES

B002 - T2			
	Logt	Chambre	13,48
	Logt	Cuisine / Séjour	24,97
	Logt	Entrée	4,22
	Logt	Pl.	0,90
	Logt	SDB	4,31
	Logt	WC	1,42
			49,30 m²
B002 - T2 - Annexe			
	Logt	Garage B002	16,72
	Logt	Jardin	87,45
	Logt	Terrasse	8,64
			112,81 m²

N

Echelle : 1:125, 1:100

Date : 23/11/2026

sorha

Société **Rh**odanienne d'**A**rchitecture
10 rue Paul Henri Charles Spaak
26000 VALENCE
Tél: 04 75 44 06 60
contact@sorha.fr