Résidence "Le Rochain"

Projet de 9 logements en accession - 550 Rue des vignes - 26240 SAINT BARTHELEMY DE VALS

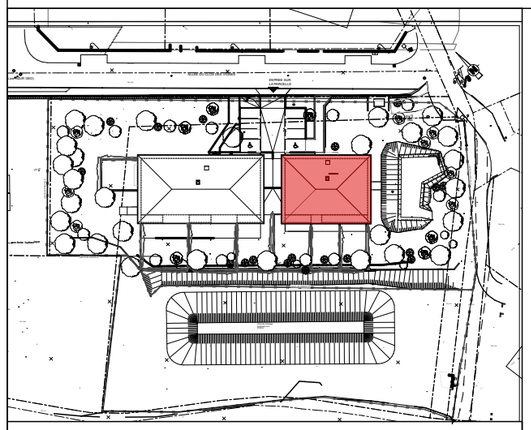

Localisation du bâtiment B

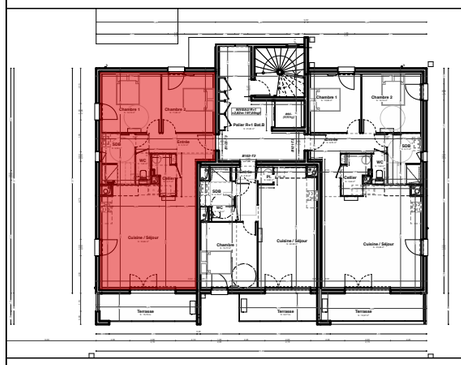

Localisation de l'appartement



Localisation garage et stationnement

Maître d'ouvrage :

NOTA: Les plans et surfaces sont susceptibles de subir des modifications dues aux impératifs de la construction et de la mise au point des plans d'éxécution.

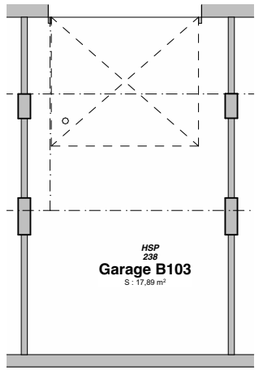

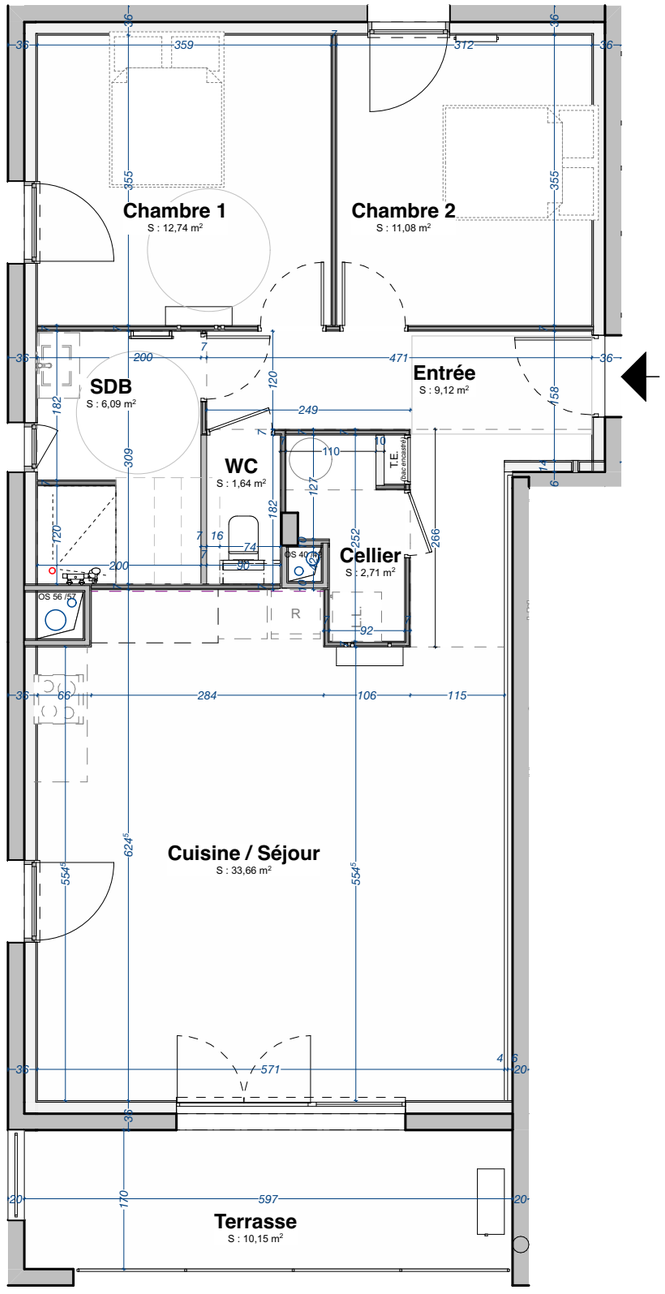

Maître d'ouvrage :

les COOP' HLM

COOP DU VIVARAIS

COOP DU VIVARAIS
26, Allée de la Guinguette
07205 AUBENAS
04 75 87 26 27
www.adis-promotionimmobilière.fr

BATIMENT B

PDV LOGEMENT B103-T3-R+1

TABLEAU DE SURFACES

B103 - T3			
	Logt	Cellier	2,71
	Logt	Chambre 1	12,74
	Logt	Chambre 2	11,08
	Logt	Cuisine / Séjour	33,66
	Logt	Entrée	9,12
	Logt	SDB	6,09
	Logt	WC	1,64
			77,04 m²
B103 - T3 - Annexe			
	Logt	Garage B103	17,89
	Logt	Terrasse	10,15
			28,04 m²

N

Echelle : 1:100, 1:75

0 1 2 3 4 5

0 1 2 3 4 5

Date : 23/11/2026

sorha

Société **Rh**odanienne d'**A**rchitecture
10 rue Paul Henri Charles Spaak
26000 VALENCE
Tél: 04 75 44 06 60
contact@sorha.fr