# Résidence "Le Rochain"

Projet de 9 logements en accession - 550 Rue des vignes - 26240 SAINT BARTHELEMY DE VALS

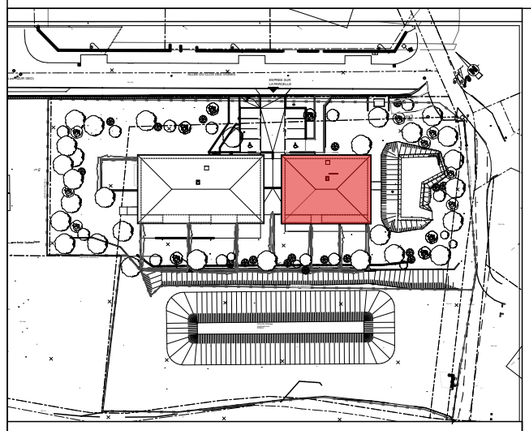

**Localisation du bâtiment B**

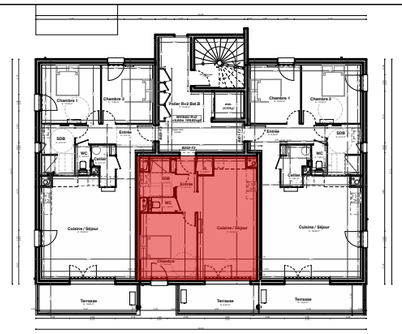

**Localisation de l'appartement**

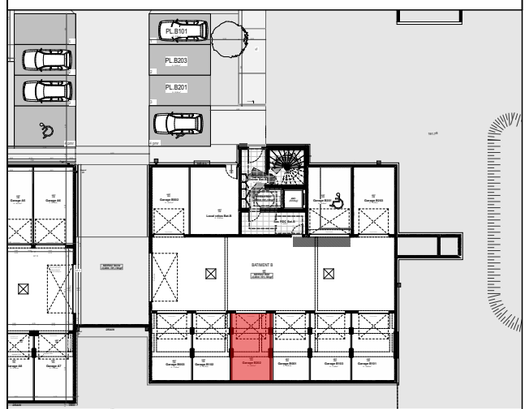


**Localisation garage et stationnement**

Maître d'ouvrage :

NOTA: Les plans et surfaces sont susceptibles de subir des modifications dues aux impératifs de la construction et de la mise au point des plans d'éxécution.

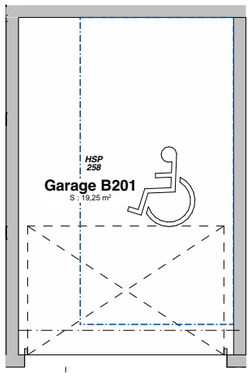


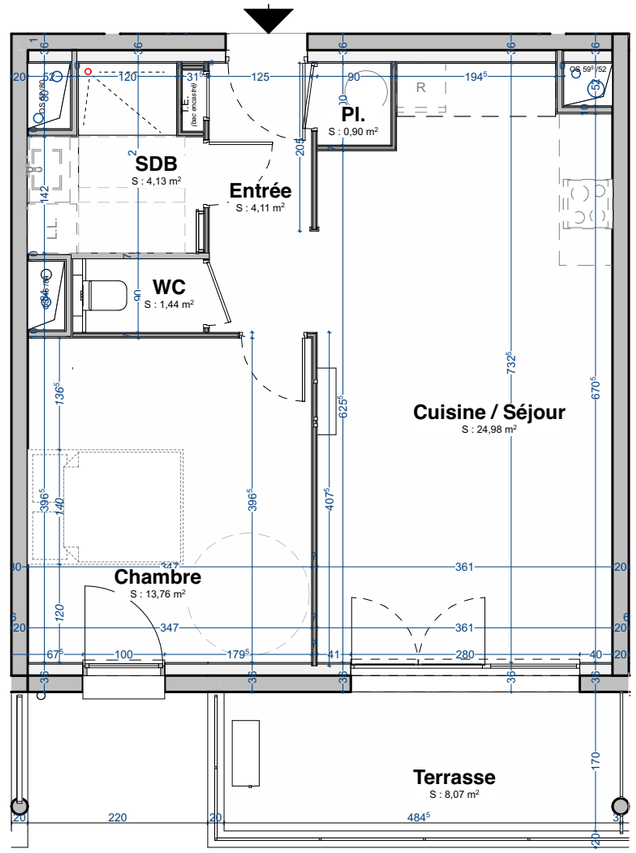


Maître d'ouvrage :

les COOP' HLM
COOP DU VIVARAIS
**COOP DU VIVARAIS**
26, Allée de la Guinguette
07205 AUBENAS
04 75 87 26 27
www.adis-promotionimmobilière.fr

BATIMENT B

## PDV LOGEMENT B202-T2-R+2

TABLEAU DE SURFACES

| | | | |
|---|---|---|---|
| **B202 - T2** | | | |
| | Logt | Chambre | 13,76 |
| | Logt | Cuisine / Séjour | 24,98 |
| | Logt | Entrée | 4,11 |
| | Logt | Pl. | 0,90 |
| | Logt | SDB | 4,13 |
| | Logt | WC | 1,44 |
| | | | 49,32 m² |
| **B202 - T2 - Annexe** | | | |
| | Logt | Garage B202 | 16,95 |
| | Logt | Terrasse | 8,07 |
| | | | 25,02 m² |

N

Echelle : 1:100, 1:75

0 1 2 3 4 5

0 1 2 3 4 5

Date : 23/11/2026

sorha
**So**ciété **Rh**odanienne d'**A**rchitecture
10 rue Paul Henri Charles Spaak
26000 VALENCE
Tél: 04 75 44 06 60
contact@sorha.fr